

**Regionale Lebensmittel in  
Lüdinghausen und Seppenrade!**

Direktvermarktung,  
Hofläden & Gutes  
aus eigener Produktion





## Regionale Lebensmittel in Lüdinghausen und Seppenrade!

Abolengo de Alpaca.....	4
Böcker 1848 Forstmannshof.....	4
Dinkelhof.....	5
Ermener Landei.....	5
Bauer Jumbos Mietgärten.....	6
Pieper Honig.....	6
Schafzucht Lüdinghausen.....	7
Kortmanns Hof.....	7
Piepers kleiner Hofladen.....	8
Milchtankstelle Droste.....	8
Milchhaltestelle Krückendorf.....	9
SoLaWi.....	9
Biologisches Zentrum Kreis Coesfeld.....	10
Gartenbau Struck.....	10
Alchemilla.....	11
Genußmanufaktur Fuchs.....	11
Lüdinghauser Brauwerkstatt.....	12
Landfleischerei Feldkamp.....	12
Landfleischerei Schürmann.....	13
Bäckerei Terjung.....	13
BriSe – Lüdinghauser Bringservice.....	14
Rosendorf Alpaka.....	14
Vom Hof in die Burg.....	15
Wochenmarkt.....	16



# Nachhaltiges Lüdinghausen

Lüdinghausen gehört seit 2007 dem „Cittaslow“-Netzwerk lebenswerter Städte an. Eine Cittaslow fördert regionale Produkte und deren kurze Versorgungswege. Genießen auch Sie Gutes aus eigener Produktion und lassen sich überraschen, was auf Höfen und in Manufakturen in Seppenrade und Lüdinghausen kreiert wird.

## Regionale Produkte sind im Trend!

Viele Verbraucher schätzen die Qualität und Frische der vor Ort hergestellten Waren und freuen sich, wenn sie durch kurze Lieferketten einen Beitrag zum Umweltschutz leisten können. Ob selbstgebrautes Altbier, Socken aus Alpakawolle, Dinkelbrot, Wurst vom Bentheimer Schwein, frisches Lammfleisch, aromatische Kräutertees oder Fruchtaufstriche aus heimischem Obst – die Liste der in Lüdinghausen hergestellten Produkte ist lang und die Hersteller brauen, backen, mischen mit viel Fantasie und Liebe.

*Lüdinghausen Marketing e.V.*

## Abolengo de Alpaca



Auf den Weiden um den jahrhundertealten Gräftenhof Gut Aldenhövel genießen knapp 100 **Alpakas** ihre Offenstallhaltung. Seit dem Jahr 2005 züchtet Familie Näsemann die aus den süd-amerikanischen Anden stammenden Tiere. Im Hofladen findet sich ein umfangreiches Angebot an **Bettwaren, Heimtextilien, Strickgarn, Strickwaren, Socken, Stulpen** usw.

Mi 15.00 – 17.00 Uhr, Fr 15.00 – 17.00 Uhr  
nach telefonischer Vereinbarung

Familie Näsemann, Aldenhövel 63, Lüdinghausen, Tel: 02598/918645  
✉ info@abolengo-alpaka.de 🌐 www.abolengo-alpaka.de

## Böcker 1848 Forstmannshof



Auf über 250 Quadratmetern bietet der Hofladen der Familie Böcker **Erdbeeren, Himbeeren, Spargel, Korn- und Obstbrände** sowie **Liköre** aus der hauseigenen Brennerei, außerdem **Marmelade, Brot, Honig, Käse, Eier, Wurstwaren**.

Mo bis Fr 10.00 – 18.00 Uhr  
Sa 10.00 – 18.00 Uhr, So 11.00 – 17.00 Uhr

Familie Böcker, Westrup 10, Lüdinghausen, Tel: 02591/22742  
✉ info@boecker-forstmannshof.de 🌐 www.forstmannshof.de

## Der Dinkelhof



Hier gibt es ein großes **Sortiment** an **Dinkelprodukten**, leckere Dinkelbrote (gerne auf Vorbestellung), **Suppen, Kräuter, Kräuterwein, Gewürze, Tee, Eier, saisonales Obst und Gemüse** sowie **Naturkosmetik**. Das Pausenhäuschen für Wanderer und Radfahrer ist von April bis Oktober geöffnet, und im Winter bei gutem Wetter, solange es hell ist.

Mi bis Do 15.00 – 18.00 Uhr, Fr 9.00 – 12.00 Uhr und 15.00 – 18.00 Uhr,  
Sa 10.00 – 13.00 Uhr, und nach telefonischer Vereinbarung

Familie Dinkheller, Elvert 4, Lüdinghausen, Tel: 02591/7367  
✉ info@der-dinkelhof.de 🌐 www.der-dinkelhof.de

## Ermener Landei



**Täglich frische Eier** von glücklichen, freilaufenden Hühnern gibt es beim Ermener Landei! Der Verkaufsstand (Selbstbedienung) von Julian Richter-Kortenbusch findet sich direkt am mobilen Hühnerstall in der Bauerschaft Ermen am Abzweig nach Nordkirchen.

Ganztägig (Selbstbedienung)

Familie Richter-Kortenbusch, Ermen 43, Lüdinghausen  
Tel: 0163/9875361 ✉ j.richter-kortenbusch@web.de



## Bauer Jumbos Mietgärten



In ihrem **kleinen Hofladen** bietet Familie Edelbusch eigene **Eier aus Freilandhaltung** an, außerdem im Sortiment: Milch und Milchprodukte, Käse und Ziegenkäse, Wurstwaren, Suppen, Eintöpfe, Obst, Gemüse, Kartoffeln, Honig, Nudeln, Kaffee, Kuchen und Plätzchen. Softeisautomat von April bis Oktober; Mietgärten sowie drei Wohnmobilstellplätze (Landvergnügen).

Mo bis So 8.00 – 20.00 Uhr (Selbstbedienung)

Familie Edelbusch, Aldenhövel 1, Lüdinghausen, Tel: 0160/91968099  
 ✉ jbedelbusch@freenet.de 🌐 www.bauerjumbo.de

## Pieper Honig



**Honig rund um die Uhr** In der Honigimkerei von Matthias Pieper dreht sich alles um die Biene, deren Haltung und den Honig. Seit 2019 lässt Pieper seinen Honig jährlich vom Landesverband bewerten und wurde seitdem **immer mit Gold prämiert**. Die Bienenvölker stehen in der Nähe eines Bio-Bauernhofs in Nordkirchen, auf einem Hof in Lüdinghausen sowie bei ihm zu Hause im Garten. An seiner Hauswand befindet sich ein **Honigautomat**, in dem es rund um die Uhr drei verschiedene Sorten zu kaufen gibt (bitte Kleingeld mitbringen).

Pieper Honig, Flörsel 18, Lüdinghausen 🌐 www.lh-honig.de

## Schafzucht Lüdinghausen



Bestes **Bio-Lammfleisch**, Wolle, Felle, Heu, sowie Woll-Pellets als Dünger bietet Erzeuger Stefan Naber an. Alle Produkte werden seit 2010 nach Bio-Richtlinie hergestellt. Nachhaltiger geht's nicht!

Online oder nach Terminabsprache

Stefan Naber, Tetekum 42, LH-Seppenrade, Tel: 0176/29575204  
 ✉ mail@bio-lamm-lh.de 🌐 www.bio-lamm-lh.de

## Kortmanns Hof



Auf Kortmanns Hof gibt es **Eier** aus Boden- und Freilandhaltung sowie **Geflügel** und **Wild** auf Bestellung. Eier und **Kartoffeln** sind auf dem Hof rund um die Uhr am Automaten erhältlich.

Ganztägig (Automat), auf Bestellung

Familie Kortmann, Dorfbauerschaft 5 a, LH-Seppenrade  
 Tel: 0171/9522317 🌐 matthias.kortmann@t-online.de

## Piepers kleiner Hofladen



Im kleinen **Selbstbedienungs-Hofladen** gibt es neben frischen Eiern aus Freilandhaltung auch Kartoffeln, Zwiebeln, Marmeladen, Wurstwaren, allerlei Milchprodukte sowie Wiesenheu und Stroh. Abgerundet wird das Sortiment durch weitere saisonale Produkte sowie Honig, Brotaufstriche und verschiedene Eintöpfe.

Mo bis Sa: 6.30 – 20.00 Uhr, So: 8.00 – 20.00 Uhr

Familie Pieper, Tüllinghoff 2, Lüdinghausen, Tel: 02591/70649

✉ [piepers.kleiner.hofladen@gmail.com](mailto:piepers.kleiner.hofladen@gmail.com)

🌐 [www.piepers-kleiner-hofladen.de](http://www.piepers-kleiner-hofladen.de)

## Milchtankstelle Droste



Hier gibt es **Milch** direkt vom landwirtschaftlichen Familienbetrieb mit eigenem Futteranbau. Ergänzt wird das Angebot um **Milchprodukte, Fleisch- und Gemüsekonserven** und saisonalem **Obst und Gemüse**.

Ganztägig (Selbstbedienung)

Familie Droste, Berenbrock 11, Lüdinghausen, Tel: 02591/4290

✉ [ugdroste@gmail.com](mailto:ugdroste@gmail.com)

## Milchhaltestelle Krückendorf



24 Stunden am Tag kann die frische **Milch** am Automaten gezapft werden. Ergänzt wird das Angebot um **Kartoffeln**, saisonales **Gemüse, Honig, Esskastanien** und eingelegten **Gurken**.

Ganztägig (Selbstbedienung)

Familie Krückendorf, Ondrup 56, LH-Seppenrade, Tel: 02591/891845

✉ [ch.krueckendorf@t-online.de](mailto:ch.krueckendorf@t-online.de)

## SoLaWi



Die Mitglieder der **Solidarischen Landwirtschaft Lüdinghausen** tragen gemeinsam die Kosten des landwirtschaftlichen Betriebs. Im Gegenzug erhalten sie dafür dessen Ernteertrag. Der Überschuss des nach den Regeln der Permakultur produzierten **Gemüses und Obstes** aus nachhaltigem und biologischem Anbau wird vor Ort und manchmal auf dem Wochenmarkt angeboten.

Nach Terminabsprache

Tetekum 12, LH-Seppenrade, Tel: 0160/1574668 und 0177/8776287

✉ [info@solawi-lh.de](mailto:info@solawi-lh.de) 🌐 [www.solawi-lh.de](http://www.solawi-lh.de)



## Biologisches Zentrum Kreis Coesfeld



**Entdecken, Erleben, Lernen und Genießen** – Unter diesem Motto lädt das Biologische Zentrum Kreis Coesfeld in den 2,5 Hektar großen, biologisch bewirtschafteten Naturgarten am Stadtrand von Lüdinghausen ein. Mit dem Verkauf von saisonalem **Obst und Gemüse** (nach Verfügbarkeit) wird die Arbeit in der Umweltbildung finanziert. Außerdem im Angebot: **Apfelsaft, Marmeladen und Honig** vom Imkerverein Lüdinghausen.

Mo bis Fr 9.00 – 16.00 Uhr, 1. und 3. So. im Monat: 13.00 – 17.00 Uhr (Mai bis September)

Rohrkamp 29, Lüdinghausen, Tel: 02591/4129

✉ info@biologisches-zentrum.de 🌐 www.biologisches-zentrum.de

## Gartenbau Struck



Der Lüdinghauser Traditionsbetrieb produziert seit 1911 auf dem ca. 3,5 Hektar großen Firmengelände unter anderem **Balkon- und Beetpflanzen, Freilandrosen, Sommerschnittblumen** sowie **Gemüse** der Saison.

Mo bis Fr 9.00 – 12.30 Uhr und 14.00 – 18.00 Uhr, Sa 9.00 – 14.00 Uhr, Stand auf dem Wochenmarkt und dem Bauernmarkt in Lüdinghausen

Familie Struck, Werdener Straße 2, Lüdinghausen, Tel: 02591/4157

✉ info@gartenbau-struck.de 🌐 www.gartenbau-struck.de

## Alchemilla



Das breite Angebot umfasst **Gewürze, Kräuter, Pflanzenteile, Salze, Tee, Teezubehör** und vieles mehr. Die Kräuter werden von zertifizierten Anbietern bezogen oder stammen aus eigener Sammlung. Aus diesen Bestandteilen werden die hochwertigen Mischungen hergestellt.

Di bis Fr 11.00 – 13.00 Uhr und 15.00 – 18.00 Uhr, Sa 10.00 – 13.00 Uhr, So und Mo geschlossen

Biljana Lüling, Hauptstraße 2, LH-Seppenrade, Tel: 0162/9626776

✉ biljana.lueling@alchemilla-seppenrade.de

🌐 www.alchemilla-seppenrade.de

## Genußmanufaktur Fuchs



Die **Liköre, Fruchtaufstriche, Chutneys, Essige, Gewürzöle und Kräutersalze** werden von Hand nach überlieferten Herstellungsweisen, ohne künstliche Farb- und Aromastoffe produziert. „Bei uns kann man den Geschmack und das Genießen wiederentdecken“, so Anette Fuchs. Probieren ist unbedingt erwünscht!

Do und Fr 9.30 – 18:00 Uhr, Sa 9.30 – 15.00 Uhr

Münsterstraße 18, Lüdinghausen, Tel: 0178/6858108

✉ info@genussmanufaktur-fuchs.de

🌐 www.genussmanufaktur-fuchs.de

## Lüdinghauser Brauwerkstatt



Vom Schroten der Malze, dem Maischen, der Hopfung bis hin zum Anstellen der Würze mit Hefe werden sämtliche Arbeitsprozesse „händisch“ erledigt. Im Angebot: **Biere aus eigener Produktion:** Westfälisches Altbier „Spökenkieker“, Pale Ale „Punk Rock“, Altbier „Preußen Alt“

Mi 17.00 – 18.30 Uhr (nach vorheriger Ankündigung) und nach telefonischer Absprache

Norman Tenberge, Adam-Stegerwald-Straße 1, Lüdinghausen  
Tel: 0157/76394439 ✉ [norman@luedinghauser-brauwerkstatt.de](mailto:norman@luedinghauser-brauwerkstatt.de)  
🌐 [www.luedinghauser-brauwerkstatt.de](http://www.luedinghauser-brauwerkstatt.de)

## Landfleischerei Feldkamp



Die erstklassige Qualität der Produkte und Spezialitäten wurde bereits durch zahlreiche Auszeichnungen bestätigt. Das umfangreiche Sortiment umfasst natürlich auch viele Münsterländer Spezialitäten. Im Angebot: **Fleisch- und Wurstwaren, Rindfleisch** aus eigener Haltung, 24-h-**Grillfleisch-Automat** (März – Oktober).

Di bis Fr 8.00 – 18.00 Uhr  
Sa 8.00 – 13.00 Uhr, So und Mo geschlossen

Familie Feldkamp, Ondrup 49, LH-Seppenrade, Tel: 02591/989910  
✉ [info@landfleischerei-feldkamp.de](mailto:info@landfleischerei-feldkamp.de)  
🌐 [www.landfleischerei-feldkamp.de](http://www.landfleischerei-feldkamp.de)

## Landfleischerei Schürmann



Bei Schürmann werden die Wurstwaren selbst hergestellt. Das Schweinefleisch stammt vom benachbarten Hof Edelbusch (Bauer Jumbo). Rindfleisch aus eigener Haltung. Im Angebot: **Fleisch- und Wurstwaren**, Sortiment an selbst hergestellten **Suppen und fertige Gerichte in Gläsern und Dosen** sowie 24-Stunden-**Grillfleisch-Automat** (März bis Oktober).

Di bis Fr 9.00 – 18.00 Uhr, Sa 8.00 – 13.00 Uhr

Familie Schürmann, Brochtrup 1, Lüdinghausen, Tel: 02591/4824

## Bäckerei Terjung



Jörg Terjung ist **Bäcker und Brotsommelier** aus Leidenschaft. Er verwendet überwiegend regionale Zutaten und fühlt sich dem **Citta Slow-Gedanken** verpflichtet. Die Bäckerei Terjung hat überraschende Brotkreationen im Angebot und bietet auch Brottastings an. Auch Kleingebäcke, Pralinen und Torten kommen aus der Hand des Meisterbäckers.

Öffnungszeiten: je nach Filiale: [www.cafe-terjung.de](http://www.cafe-terjung.de)

Familie Terjung, Steverstraße 6, Lüdinghausen, Tel: 02591/5954  
✉ [info@cafe-terjung.de](mailto:info@cafe-terjung.de) 🌐 [www.cafe-terjung.de](http://www.cafe-terjung.de)



## BriSe Lüdinghausen Bringservice



**BriSe Lüdinghausen BringService** liefert frische Brötchen der Bäckerei Geiping und alles, was man für ein gutes Frühstück braucht. Frisches Obst und Gemüse, sowie weitere, lokale Produkte aus umliegenden Hofläden und Geschenkideen werden ebenfalls nachhaltig mit dem Elektrofahrzeug an die Haustüre gebracht. Di & Fr (Hofladen-Tour) Sa & So (Frühstücks-Tour).

Lieferungen: Sa bis 7.30 Uhr, So bis 8.30 Uhr

Markus Degen, Lüdinghausen, Tel: 0162/5305810  
 ✉ info@lh-brise.de 🌐 www.lh-brise.de

## Rosendorf Alpaka



Bei Rosendorf Alpaka besteht nicht nur die Möglichkeit eine **Alpaka Wanderung** durchs idyllische Münsterland zu machen, sondern auch die Liebe und Leidenschaft zu den flauschigen Tieren kennen zu lernen. Im **Hofladen** finden sich allerhand „Liebhaberstücke“ wie z.B. Oberbetten, Mützen, Schals, Handschuhe, Socken, Seife uvm. aus dem Vlies der Tiere.

Sa 10.00 Uhr – 16.00 Uhr oder gerne nach Absprache

Familie Lohmann, Ondrup 38, Seppenrade, Tel: 0177/9415892  
 ✉ info@rosendorf-alpaka.de 🌐 www.rosendorf-alpaka.de  
 🌐 www.alpaka-onlineshop-muensterland.de



### Vom Hof in die Burg

Familienbildungsstätte Lüdinghausen  
 Ansprechpartnerin: Heike Hoppe  
 Mühlenstraße 29, Tel: 02591/989090  
 🌐 www.fbs-luedinghausen.de

## Kulinarische Genusstour durch die Region

Hochwertige Spezialitäten aus der Umgebung nach besonderen Rezepten an einem historischen Ort zubereiten – das Projekt „Vom Hof in die Burg“ folgt diesem Konzept und trifft damit genau den Nerv des cittaslow-Gedankens, der eine nachhaltige Nutzung natürlicher Ressourcen aus der Region als prominentes Ziel definiert.

Die individuellen Kochkurse unter Anleitung eines erfahrenen Kochs sind ein Kooperationsprojekt der Familienbildungsstätte, Lüdinghausen Marketing und dem münsterländischen Kulturdenkmal Burg Vischering. Dabei werden wechselnde landwirtschaftliche Betriebe besucht, in denen umfassend über Herkunft, Anbau und das kulinarische Potenzial der Produkte informiert wird.

Danach werden die vorgestellten Lebensmittel in der modernen Küche im historischen Ambiente von Burg Vischering zu gesunden und raffinierten Gerichten zubereitet und im Gewölbekeller serviert. Guten Appetit!



Di + Fr von 8.00 bis 12.30 Uhr

# Wochenmarkt

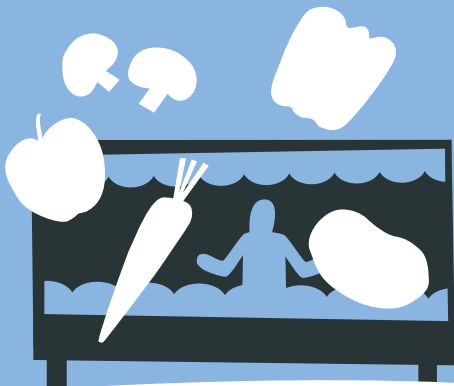

**Frisch, lecker und zentral:** Der Wochenmarkt gehört einfach zum Lüdinghauser Stadtleben. Natürlich da, wo er hingehört: Auf dem Marktplatz im Herzen der Lüdinghauser Altstadt.



## Das Lüdinghaus

Geschäftsstelle Lüdinghausen Marketing,  
Tourist-Information, Zimmervermittlung,  
Ticketverkauf, LH-Shop, Fahrradverleih

Tel: 02591/78008 · Fax: 02591/78010

■ [www.lhmarketing.de](http://www.lhmarketing.de)

■ [info@luedinghausen-marketing.de](mailto:info@luedinghausen-marketing.de)

## Impressum

Herausgeber: Lüdinghausen Marketing e.V.  
Borg 4, 59348 Lüdinghausen, Telefon: 02591/78008